



Fon.Coop

Fondo Paritetico Interprofessionale Nazionale
per la formazione continua nelle imprese cooperative
costituito da AGCI, Confcooperative, Legacoop e CGIL, CISL, UIL

Fon.Coop

Avviso N. 29 del 2015
Piani Formativi Aziendali Concordati
SMART
– FONDO DI ROTAZIONE –

Roma – maggio 2015

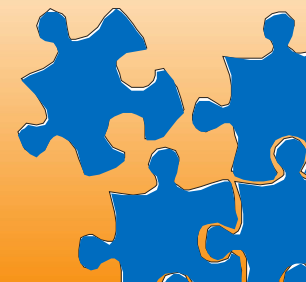

AVVISO 29 Piani Formativi Aziendali Concordati SMART FONDO DI ROTAZIONE

NOVITA':

Presentazione tramite la nuova piattaforma **GIFCOOP** :

- tutte le imprese aderenti e tutti gli Enti di formazione delegati alla presentazione, devono essere registrati alla piattaforma;
- dati analitici del preventivo nel formulario on line;
- possibilità di sottoscrivere con firma digitale la documentazione.

Un solo parametro di costo ora formazione.

Eliminata scheda L del soggetto terzo delegato.

Aggiornata la normativa sugli aiuti di Stato.

AVVISO 29 Piani Formativi Aziendali Concordati SMART *FONDO DI ROTAZIONE*

Smart: piani aziendali e pluriaziendali esclusivamente per attività formative immediatamente cantierabili.

La partecipazione è a **sportello mensile**.

Tutti i piani formativi devono essere concertati con le organizzazioni sindacali.

Ogni piano formativo dovrà contenere l'indicazione relativa al regime di aiuti alla formazione da parte di ciascuna impresa beneficiaria.

I piani formativi devono essere:

- **avviati** entro **30 gg** dall'approvazione;
- **conclusi** entro **4 mesi** dalla data di avvio del piano;
- **rendicontati** entro **30 gg** dalla data di chiusura piano.

AVVISO 29 Piani Formativi Aziendali Concordati SMART

FONDO DI ROTAZIONE

Le risorse complessive ammontano a € **2.000.000,00**

MACRO AREA TERRITORIALE	REGIONI	IMPORTO
NORD - OVEST	PIEMONTE	500.000,00
	VALLE D'AOSTA	
	LOMBARDIA	
	LIGURIA	
NORD - EST	TRENTINO ALTO ADIGE	400.000,00
	VENETO	
	FRIULI VENEZIA GIULIA	
	EMILIA ROMAGNA	
CENTRO	TOSCANA	500.000,00
	UMBRIA	
	MARCHE	
	LAZIO	
SUD	ABRUZZO	350.000,00
	MOLISE	
	CAMPANIA	
	PUGLIA	
	BASILICATA	
	CALABRIA	
ISOLE	SICILIA	250.000,00
	SARDEGNA	

La regione è definita dalla sede legale dell'impresa beneficiaria

Per i piani pluriaziendali le imprese beneficiarie devono avere la sede legale nelle regioni di una medesima macro area territoriale

Un'impresa può formare i suoi lavoratori di tutte le regioni

AVVISO 29 Piani Formativi Aziendali Concordati SMART FONDO DI ROTAZIONE

L'accordo sindacale deve prevedere le firme:

- ✓ del rappresentante legale di ciascuna azienda beneficiaria o suo delegato (per la delega ad altro soggetto consultare il testo dell'Avviso al cap. 8);
- ✓ di tutte e tre le organizzazioni sindacali dei lavoratori afferenti a Cgil, Cisl e Uil (consultare il testo dell'Avviso al cap. 8).

Inoltre è possibile avvalersi della procedura di **silenzio - assenso inviando una Raccomandata a/r almeno 15 gg prima della validazione** del singolo piano.

La **formazione obbligatoria** per legge è ammissibile se è:

- rispettata la normativa comunitaria sugli Aiuti di Stato;
- espressamente prevista dell'Accordo di concertazione sottoscritto dalle parti.

AVVISO 29 Piani Formativi Aziendali Concordati SMART FONDO DI ROTAZIONE

Presentatori e attuatori

- ✓ le imprese aderenti a Fon.Coop;
- ✓ i consorzi d'impresе aderenti a Fon.Coop;
- ✓ le società capogruppo aderenti a Fon.Coop;
- ✓ l'A.T.I. o A.T.S. di più imprese aderenti a Fon.Coop;
- ✓ i “contratti di rete” di imprese aderenti a Fon.Coop;
- ✓ Gruppi cooperativi paritetici di imprese aderenti a Fon.Coop;
- ✓ gli Enti o società di formazione accreditati o presso la Regione di competenza o presso il Fondo, anche in A.T.I. o A.T.S. fra di loro, incaricati da imprese aderenti a Fon.Coop.

AVVISO 29 Piani Formativi Aziendali Concordati SMART FONDO DI ROTAZIONE

Possono beneficiare di piani le imprese:

- ✓ che siano aderenti a Fon.Coop alla data di presentazione del piano;
- ✓ che si impegnino a rimanere aderenti a Fon.Coop per almeno il tempo di realizzazione e rendicontazione del piano formativo.

Non possono essere beneficiarie le imprese che hanno ottenuto un contributo a valere su:

- ✓ Conto Formativo saldo risorse 2013 (C15A13);
- ✓ Avviso 23 del 14 ottobre 2014;
- ✓ Avviso 24 del 20 maggio 2014.

Si ricorda che **tutte le imprese** ad esclusione delle neoaderenti che ottengano un contributo a valere sul FDR **perderanno 3 annualità di risorse sul Conto formativo.**

AVVISO 29 Piani Formativi Aziendali Concordati SMART FONDO DI ROTAZIONE

Le imprese devono decidere di partecipare ad **un solo canale di offerta e alla tipologia di piano** che meglio risponde ai propri fabbisogni **aziendali**.

Le imprese che decidano di concorrere al presente avviso **non possono presentare piani:**

- sull'Avviso 26 del 04/03/2015 piani Standard;
- sull'Avviso 27 del 04/03/2015 piani Complessi;
- sul Conto formativo saldo risorse 2013 codice C15A13.

Si precisa che nel caso l'impresa beneficiaria **non ottenga il contributo** a valere sul presente Avviso potrà quindi presentare piani a valere sul Conto Formativo saldo risorse 2013 o sui successivi Avvisi del Fondo di Rotazione.

Gli Avvisi **settoriali e tematici** invece sono rivolti a tutte le imprese e sono integrativi rispetto al Conto Formativo e agli Avvisi Fondo di Rotazione. Aver beneficiato di un contributo su un qualsiasi Avviso settoriale o tematico non preclude all'impresa la partecipazione agli Avvisi del Fondo di Rotazione.

AVVISO 29 Piani Formativi Aziendali Concordati SMART *FONDO DI ROTAZIONE*

Destinatari della formazione:

- ✓ soci lavoratori/lavoratrici della cooperativa;
- ✓ lavoratori/lavoratrici, (dipendenti a qualsiasi titolo inclusi apprendisti);
- ✓ collaboratori a progetto.

Per soci lavoratori si intendono tutti i soci che prestando una attività presso la cooperativa ne ricevono una remunerazione.

Non possono essere destinatari:

- ✓ lavoratori in ammortizzatori sociali;
- ✓ lavoratori in mobilità.

AVVISO 29 Piani Formativi Aziendali Concordati SMART FONDO DI ROTAZIONE

Tipologia di attività ammissibili

Sono ammesse le seguenti modalità formative, anche tra loro combinate:

1. formazione in presenza;
2. F.A.D. on line.

ORE MINIME PER PARTECIPANTE PER PIANO: 6

SINGOLA ATTIVITA' FORMATIVA

ORE MINIME : 2

N. MINIMO ALLIEVI: 4

Sono inoltre ammissibili *voucher* individuali di formazione.

AVVISO 29 Piani Formativi Aziendali Concordati SMART FONDO DI ROTAZIONE

Soggetti erogatori dei *voucher* ammessi:

- Accreditati presso Fon.Coop;
- Accreditati presso la Regione;
- Certificati UNI EN ISO 9011:2000 settore EA 37;
- Accreditati presso un ente pubblico (Miur, Ministero dei Trasporti, Ministero di Grazia e Giustizia, Ministero della Salute);
- Università o Centro di Ricerca collegato.

Si ricorda che non possono essere richiesti più di 3 *voucher* identici da svolgere contemporaneamente.

Per i *voucher* non è richiesto il rispetto di un numero minimo di ore di formazione e non si applica il costo per ora formazione.

L'ente erogatore del *voucher* non può essere il soggetto presentatore del piano.

AVVISO 29 Piani Formativi Aziendali Concordati SMART FONDO DI ROTAZIONE

Il **contributo richiesto** per un piano pluriaziendale (massimo 5 imprese) non può superare l'importo di:

€ 17.500,00

Il contributo massimo per **singola impresa** non può superare l'importo di:

€ 3.500,00

I piani debbono rispettare il seguente **parametro massimo di costo per ora formazione**:

€ 110

Dal calcolo del costo ora formazione è escluso il costo dei lavoratori in formazione ed il costo dei *voucher*.

Il **contributo massimo per singolo voucher** è pari a

€ 800,00

AVVISO 29 Piani Formativi Aziendali Concordati SMART FONDO DI ROTAZIONE

Prescrizioni del *preventivo del piano*

Voci di Costo	%
Area A: costi diretti e indiretti del piano	Min 80%
Voce A1.1 Ideazione e Progettazione	Max 4%
Voci A6.1 e A6.2 Monitoraggio e Valutazione	Max 8 %
Voce A2 Realizzazione delle attività formative	Min 60%

N.B. Le percentuali devono essere calcolate sul costo totale del piano (Area A + Area B della Scheda G) escluso il costo dei lavoratori in formazione (Area C).

AVVISO 29 Piani Formativi Aziendali Concordati SMART FONDO DI ROTAZIONE

Nel caso siano previsti apporti integrativi specialistici svolti da **soggetti terzi** (non persone fisiche ma società):

- vanno indicati nel formulario di presentazione del piano nell'apposita sezione;
- l'importo della delega deve essere specificato per ogni singola voce di spesa.

Nel caso in cui il soggetto presentatore sia un Ente o società di formazione l'importo complessivo assegnato in delega a soggetti terzi **non deve superare il 30% del valore del costo del piano formativo** (contributo richiesto + cofinanziamento).

AVVISO 29 Piani Formativi Aziendali Concordati SMART FONDO DI ROTAZIONE

La procedura di presentazione del piano formativo prevede le seguenti fasi:

- 1. Registrazione imprese e enti di formazione a GIFCOOP;**
- 2. Completamento anagrafica imprese** nel sistema *on line*;
- 3. Creazione Gruppo** nel caso di soggetto presentatore composto da più membri;
- 4. Creazione piano e inserimento dei dati** nel sistema *on line*;
- 5. Validazione** del piano entro **l'ultimo giorno feriale del mese**;
- 6. Download, (stampa)** e sottoscrizione della documentazione emessa dal sistema *on line*;
- 7. Caricamento *on line*** dei file della documentazione debitamente sottoscritta nel sistema *on line* **entro 15gg dalla scadenza mensile**;
- 8. Spedizione** della documentazione **non firmata digitalmente** con raccomandata A/R **entro 15gg dalla scadenza mensile**.

Data ultima spedizione accordo racc. A/R per procedura silenzio assenso	Apertura formulari on line	Fine validazione mese di giugno formulari on line	Data ultima; presentazione on line e spedizione plichi
15gg prima della validazione del piano	20/05/2015	30/06/2015	15/07/2015

AVVISO 29 Piani Formativi Aziendali Concordati SMART FONDO DI ROTAZIONE

Documentazione di partecipazione da inserire del sistema *on line*:

- ✓ **domanda di contributo validata** direttamente emessa dal sistema *on line* ;
- ✓ **dichiarazione per ogni impresa** beneficiaria **validata** direttamente emessa dal sistema *on line*;
- ✓ **accordo di concertazione** (prima della validazione del piano);
- ✓ se il piano è presentato da soggetti in A.T.I./A.T.S. da costituire, **Dichiarazione costituenda ATI/ATS validata** direttamente emessa dal sistema *on line*;
- ✓ se il piano è presentato da soggetti mandatarî di A.T.I./A.T.S. costituita, **Atto di costituzione a norma di legge** (prima della creazione del piano nel sistema).

Il completamento della procedura di presentazione avviene inserendo tutta la documentazione *on line* entro il 15 luglio 2015. I soggetti dotati di firma digitale non avranno altri adempimenti, i soggetti non dotati di firma digitale entro tale data dovranno aver inviato anche la documentazione cartacea al Fondo.

AVVISO 29 Piani Formativi Aziendali Concordati SMART FONDO DI ROTAZIONE

I **piani** che sono stati **validati** entro la scadenza mensile e per i quali è stata **completata la procedura di presentazione** (*on line* e cartacea solo per le dichiarazioni autografe) vengono sottoposti a:



Fase di verifica dei soli requisiti di ammissibilità da parte del Fondo



I piani **ammissibili** vengono **approvati in base all'ordine di validazione** per ciascuna **macroarea** fino ad esaurimento risorse

AVVISO 29 Piani Formativi Aziendali Concordati SMART FONDO DI ROTAZIONE

Per chiarimenti e informazioni sull'Avviso inviare una email a

avvisifondorotazione@foncoop.coop

I referenti del Fondo per gli Avvisi del Fondo di Rotazione sono Cecilia Olimpieri e Alessio Carimini.

Per le problematiche sull'uso della piattaforma è possibile contattare

Telefono	06/94367920
Indirizzo email	ticketfoncoop@linksmt.it